COMMUNIQUÉ DE PRESSE

SPO LANCE SA NOUVELLE MARQUE, ARTÉFACE

ARTÉFACE, spécialiste de la façade métallique haut de gamme personnalisable

Principal fabricant d'enveloppe métallique du bâtiment dans l'Ouest depuis plus de 20 ans, SPO élargit sa gamme de produits et lance sa nouvelle marque, ARTÉFACE. Installée à Cissé (Poitiers, 86), la nouvelle enseigne est spécialisée dans la production de lames et de cassettes sur-mesure et personnalisables. Grâce à son agilité et à son expertise, ARTÉFACE propose des produits qui répondent à l'imagination et à la créativité des architectes et des maîtres d'œuvre ! Montant de l'investissement pour SPO : plus d'un million d'euros.

ARTÉFACE : des lames et des cassettes pour façades sur-mesure et personnalisables

« ***Avec le lancement d'Artéface, nous élargissons considérablement notre gamme de produits*** », annonce Marc Deligny, Directeur général de SPO-PMO. « *Nous proposons aujourd'hui à nos clients des **lames** et des **cassettes** pour façades **sur-mesure**, **esthétiques**, qui **s'intègrent parfaitement à leur environnement**. Grâce à cette nouvelle marque, nos clients **identifieront** maintenant clairement nos **lames** et **cassettes**.* »

Installé à **Cissé** (Poitiers, 86), le site de production ARTÉFACE fabrique des **lames** et des **cassettes pliées personnalisables,** grâce notamment au post laquage. « *Nos produits proposent des **solutions architecturales à l'infini*** », précise David Piantino, responsable marketing SPO-PMO. « *Notre système de **languettes**, identiques sur les lames et les cassettes, permet de les **emboîter parfaitement**. Par ailleurs, tous nos produits ARTÉFACE sont **référencés** sur la **plateforme BIM Polantis**. Les maîtres d'œuvres et les architectes peuvent ainsi **laisser aller leur imagination** et créer très **facilement** leurs **maquettes numériques**. Notre **agilité** et notre **esprit d'innovation** nous permettent de **répondre à toutes les demandes** !* ».

SPO, principal fabricant d'enveloppe métallique du bâtiment dans l'Ouest

Artéface est la société sœur de SPO, installée à Rennes et PMO à Toulouse.

SPO **produit** et **commercialise** des **bacs acier** et des **accessoires** pour **l'enveloppe du bâtiment**. **Galvanisés** et **prélaqués**, les **bacs acier profilés** et les **accessoires pliés** sont destinés à la **couverture et au bardage des immeubles d'habitation, maisons particulières, bâtiments tertiaires ainsi qu'agricoles et industriels.**

Contact Presse : Sandrine Chabot

s.chabot@agence-release.com - 02 99 65 05 47 / 06 74 34 58 43

PMO **fabrique des éléments de structures secondaires et leurs accessoires**.

Filiales du groupe FILA, ces trois sociétés emploient 80 personnes réparties sur les 3 sites de production et rayonnent sur 51 départements du Grand Ouest. Créée par Usinor en 1990, indépendante en 1999, SPO ne cesse de se développer : presque 20 ans plus tard, SPO, *ARTÉFACE* et PMO affichent un **chiffre d'affaires de 35 millions d'euros** et transforment environ **30 000 tonnes** d'acier par an.

Zoom sur la « lame IROISE »

La lame IROISE, **produit phare** d'ARTÉFACE, réunit à la fois des **propriétés innovantes** et des caractéristiques facilitant la **personnalisation** des façades métalliques. Son acier **S320**, de qualité supérieure aux préconisations des règles de bardage, lui donne une résistance mécanique et au déboulonnage plus importante.

Un produit innovant

Principale innovation, la lame IROISE est **bordée en ligne.** Ainsi le **pliage** est effectué **lors du profilage** et non sur une plieuse, après coup. Un **procédé innovant** qui permet de fabriquer **plus rapidement** des lames **plus rigides**, **plus légères** et donc plus **facilement manipulables**.

Cette technique de pliage donne également la possibilité d'obtenir des **lames très longues** (**jusqu'à 8,5 mètres**), tout en maintenant une **planéité** et une **esthétique irréprochables.**

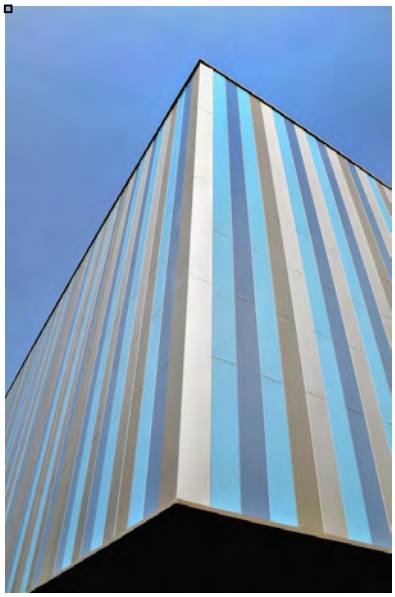

Un produit personnalisable

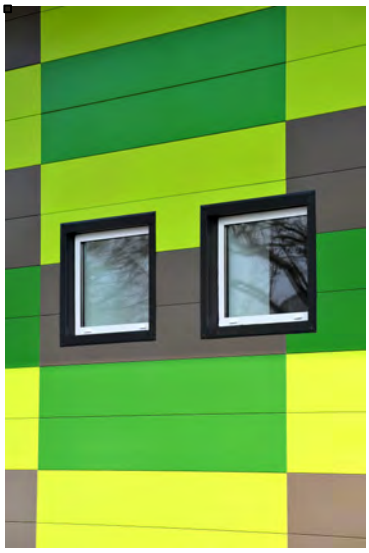

La lame IROISE, **produite à Poitiers**, existe dans une **grande variété de coloris RAL**, ainsi qu'en acier aux **revêtements métallisés**, **irisés** ou **changeant de couleur** (comme le **Rio Gold**).

Disponible en **finition lisse**, **micro-nervurée** ou en **perforation aléatoire**, la lame IROISE peut être posée en joints serrés ou creux.

Son **système de fixation cachée**, lui permet de s'emboiter avec des cassettes et d'être **très facilement mise en œuvre**.

La même **qualité et le degré de finition esthétique** caractérisent les lames de bardage Artéface.

La lame Iroise est la matrice des autres lames de la gamme (**Glénan, Batz, Cornouaille, Lammdour et Roscoff)** qui, bien que non-bordées, bénéficient également d'une **résistance sur les grandes longueurs**, grâce à la qualité de leur acier et à leur pliage**.**

Contact Presse : Sandrine Chabot

s.chabot@agence-release.com - 02 99 65 05 47 / 06 74 34 58 43